

KUNNGJØRING:

VARSEL OM OPPSTART AV REGULERINGSARBEID:

Iht. plan- og bygningslovens § 12-8 kunngjøres herved varsel om oppstart av reguleringsarbeid:

Detaljplan skianlegg/skytebane Sjetnmyra, gnr./bnr. 47/1, 1/7, 46/1, 48/1, m.fl., Melhus kommune.

Området ligger ved Sjetnmyra, ca. 6 km sørvest for Melhus sentrum. I gjeldende kommuneplan er området avsatt til nåværende og framtidig idrettsanlegg. Reguleringen skal legge til rette for en utvidelse/flytting av skianlegget ved at det etableres ny skistadion nordøst i planområdet (ved innkjøring fra Kregnesvegen). Her planlegges det nytt start- og målområde, klubbhus, parkeringsplass, samt nye løypetraseer. Det ønskes også å legge til rette for en mer organisert drift av dagens skytebane. Aktuelle reguleringsformål vil være skianlegg, løypetraseer, skytebane, parkeringsplass, felles/offentlig kjøreveg, friluftsfomål, m.m. Planområdets størrelse er på ca. 945 daa.

Skriftlige kommentarer/merknader til det igangsatte planarbeidet kan rettes til:

NORGESHUS AS v/ Ellen Reitan Krogstad, Pb.161, 7223 MELHUS,
eller e-post: ellen@norgeshus.no innen 12.07.13.

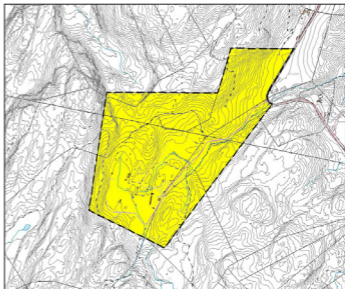

Fylkesmannen i Sør-Trøndelag (postmottak@fmst.no)	Statens hus	7468	TRONDHEIM
Sør-Trøndelag fylkeskommune (postmottak@stfk.no)	PB 2350 Sluppen	7004	TRONDHEIM
NVE Region Midt-Norge (rm@nve.no)	Vestre Rosten 81	7075	TILLER
Trønderenergi Nett AS		7496	TRONDHEIM
Funksjonshemmedes råd v/ Bente Brandsæter	Storåsen 34a	7224	MELHUS
Gauldal handicaplag v/ Terje Westrum		7234	LER
Trondheimsregionens friluftsråd v/ Knut E. Flataker (friluftsradet.postmottak@trondheim.kommune.no)	Tempevegen 22	7004	TRONDHEIM
Trondhjems Skytterlag v/ Tor Martin Hassel	Bromstadekra 11c	7046	TRONDHEIM
Melhus Jeger og Fiskerforening	Postboks 47	7224	MELHUS

Deres referanse:

Deres brev av:

Vår referanse:
ERK

Vår dato:
05.06.2013

VARSEL OM OPPSTART AV REGULERINGSARBEID:

Ihht. plan- og bygningslovens § 12-8 kunngjøres herved varsel om oppstart av reguleringsarbeid:

Detaljplan skianlegg/skytebane Sjetnmyra,
gnr./bnr. 47/1, 1/7, 46/1, 48/1, m.fl., Melhus kommune.

Området ligger ved Sjetnmyra, ca. 6 km sørvest for Melhus sentrum. I gjeldende kommuneplan er området avsatt til nåværende og framtidig idrettsanlegg. Reguleringen skal legge til rette for en utvidelse/flytting av skianlegget ved at det etableres ny skistadion nordøst i planområdet (ved innkjøring fra Kregnesvegen). Her planlegges det nytt start- og målområde, klubbhus, parkeringsplass, samt nye løypetraseer. Det ønskes også å legge til rette for en mer organisert drift av dagens skytebane. Aktuelle reguleringsformål vil være skianlegg, løypetraseer, skytebane, parkeringsplass, felles/offentlig kjøreveg, friluftsmål, m.m. Planområdets størrelse er på ca. 945 daa.

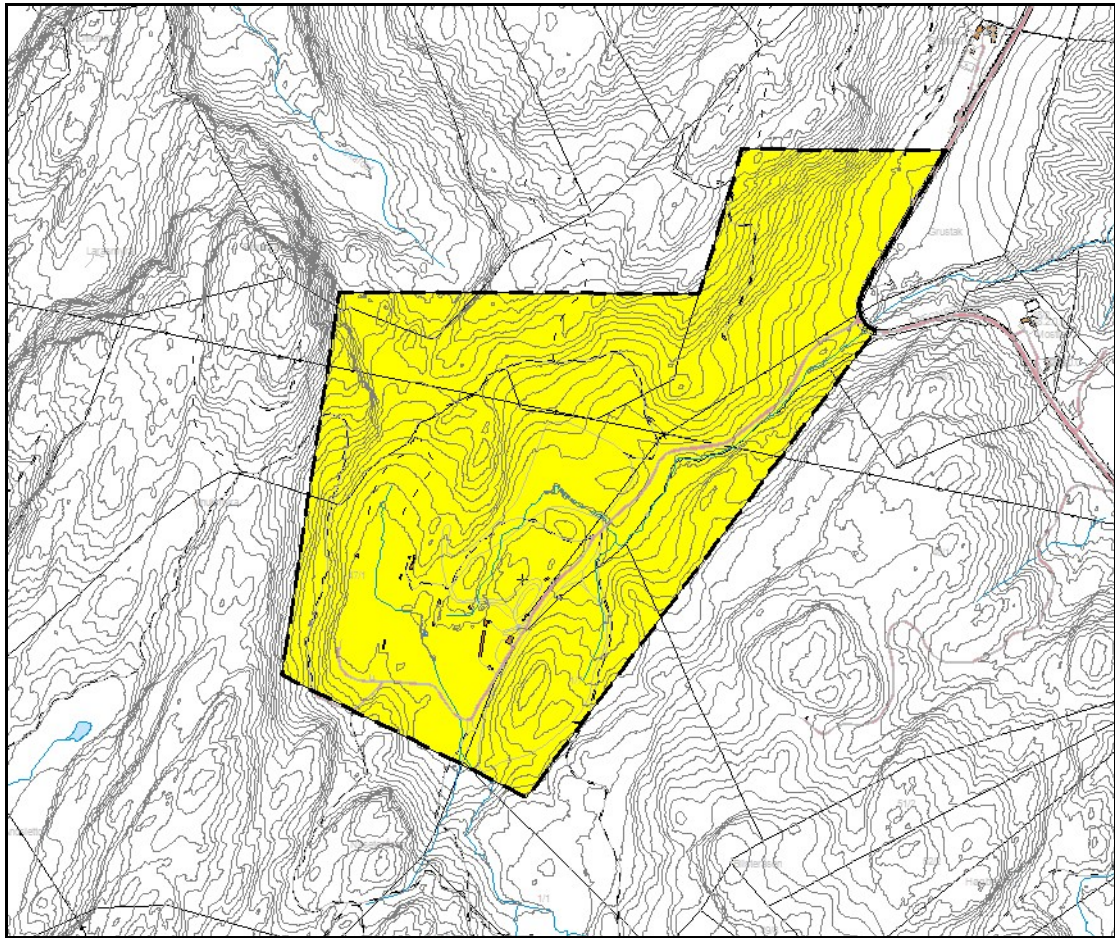

1 Oversiktskart planområde (med forbehold om justeringer)

Skriftlige kommentarer/merknader til det igangsatte planarbeidet kan rettes til NORGESHUS AS v/ Ellen Reitan Krogstad, Pb. 161, 7223 MELHUS, evt. e-post: ellen@norgeshus.no, innen 12.07.13.

Vennlig hilsen for
NORGESHUS

Ellen Reitan Krogstad

Ellen Reitan Krogstad
ingeniør
mob.tlf: 97191736
e-post: ellen@norgeshus.no

ADRESSELISTE

Eksternt

1. **Fylkesmannen i Sør-Trøndelag**, Statens Hus 7468 Trondheim
postmottak@fmst.no
2. **Sør-Trøndelag Fylkeskommune**, PB 2350 Sluppen 7004 Trondheim
postmottak@stfk.no
3. **NVE Region Midt-Norge**, Vestre Rosten 81, 7075 Tiller
rm@nve.no
4. **Trønderenergi Nett AS** 7496 Trondheim
5. **Funksjonshemmedes råd** v Bente Brandsæter, Storåsen 34a, 7224 Melhus
6. **Gauldal handicaplager** v Terje Westrum 7234 Ler
7. **Trondheimregionens friluftsråd** v Knut E. Flataker, Tempevegen 22, 7004 Trondheim
friluftsradet.postmottak@trondheim.kommune.no

Naboliste for bygge- og delesaker

28.05.2013 08:18:50



MELHUS
kommune

Lista kan inneholde feil, og søker må påse at alle berørte naboer og gjenboere blir varslet

Hjemmelhaver(e)

Matrikelnr: 1653 - 47/1

Navn: OLSEN KNUT

Adresse:

Eiendomsadresse:

Naboer:

Matrikelnr 1653 - 1/1	Eier/Festers navn SCHIVE ARVE		
Eiendomsadresse	Adresse ØYVEGEN 128	Postnr	Poststed 7224 MELHUS

Matrikelnr 1653 - 1/7	Eier/Festers navn KLOMSTAD HANS OLE ØWRE		
Eiendomsadresse	Adresse ØYSANDVEGEN 111	Postnr	Poststed 7224 MELHUS

Matrikelnr 1653 - 25/1	Eier/Festers navn BERG NILS EINAR		
Eiendomsadresse	Adresse	Postnr	Poststed 7224 MELHUS

Matrikelnr 1653 - 46/1	Eier/Festers navn ØYAAS KARIN		
Eiendomsadresse	Adresse SKJETNE	Postnr	Poststed 7224 MELHUS

Matrikelnr 1653 - 46/2	Eier/Festers navn MELHUS KOMMUNE		
Eiendomsadresse	Adresse Rådhusvegen 2	Postnr	Poststed 7224 MELHUS

Matrikelnr 1653 - 47/4	Eier/Festers navn MELHUS KOMMUNE		
Eiendomsadresse	Adresse Rådhusvegen 2	Postnr	Poststed 7224 MELHUS

Matrikelnr 1653 - 48/1	Eier/Festers navn NORDBOTN ARNE OUSTAD		
Eiendomsadresse	Adresse MO GÅRD	Postnr	Poststed 7224 MELHUS

Naboer:

Matrikelnr 1653 - 48/2	Eier/Festers navn LANGTIND FRANK KLÆBOE		
Eiendomsadresse	Adresse	Postnr	Poststed 7224 MELHUS

Matrikelnr 1653 - 48/6	Eier/Festers navn HELGEMO ROGER GREEN		
Eiendomsadresse	Adresse	Postnr	Poststed 7224 MELHUS